

หมวดที่ 3 การใช้ทรัพยากรและพลังงาน

กิจกรรมที่ 3.1 มาตรการประหยัดไฟฟ้า น้ำ และทรัพยากร ประจำปี พ.ศ. 2567

สถิติข้อมูลปริมาณการใช้ไฟฟ้าอาคาร 15 ประจำปี พ.ศ. 2567

เดือน	ปริมาณการใช้ไฟฟ้า (หน่วย)
มกราคม	25,780
กุมภาพันธ์	24,160
มีนาคม	25,760
เมษายน	32,320
พฤษภาคม	20,640
มิถุนายน	
กรกฎาคม	
สิงหาคม	
กันยายน	
ตุลาคม	
พฤศจิกายน	
ธันวาคม	
รวม	128,660

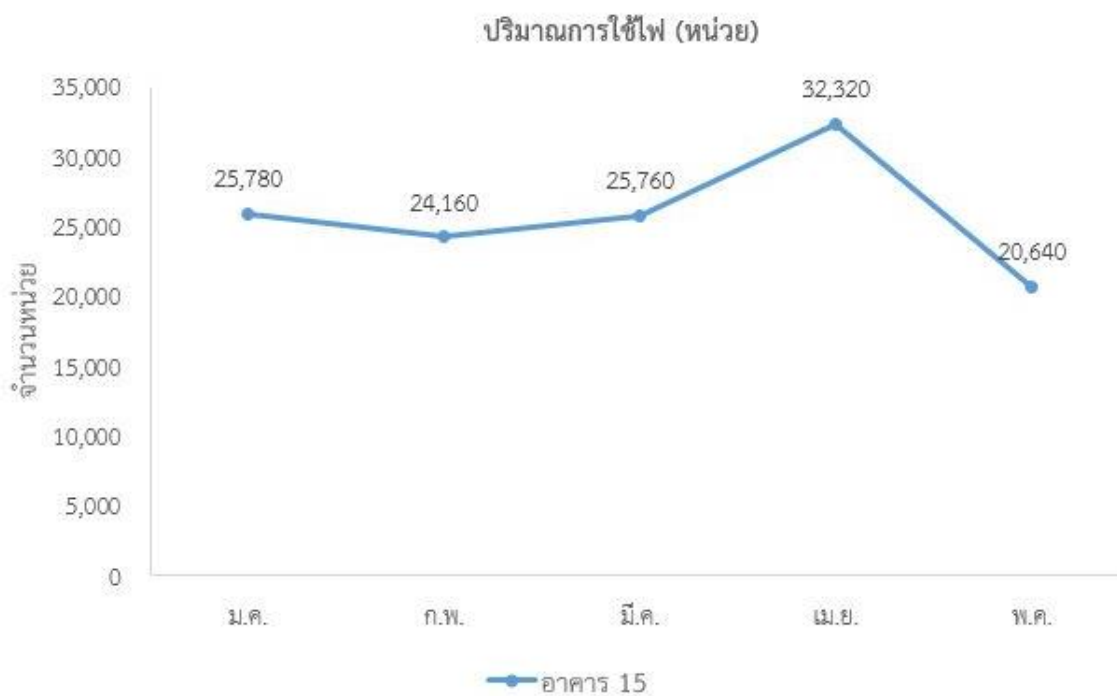

สถิติข้อมูลปริมาณการใช้น้ำอาคาร 15 ประจำปี พ.ศ. 2567

เดือน	ปริมาณการใช้น้ำ (หน่วย)
มกราคม	284
กุมภาพันธ์	88
มีนาคม	125
เมษายน	130
พฤษภาคม	91
มิถุนายน	
กรกฎาคม	
สิงหาคม	
กันยายน	
ตุลาคม	
พฤศจิกายน	
ธันวาคม	
รวม	718

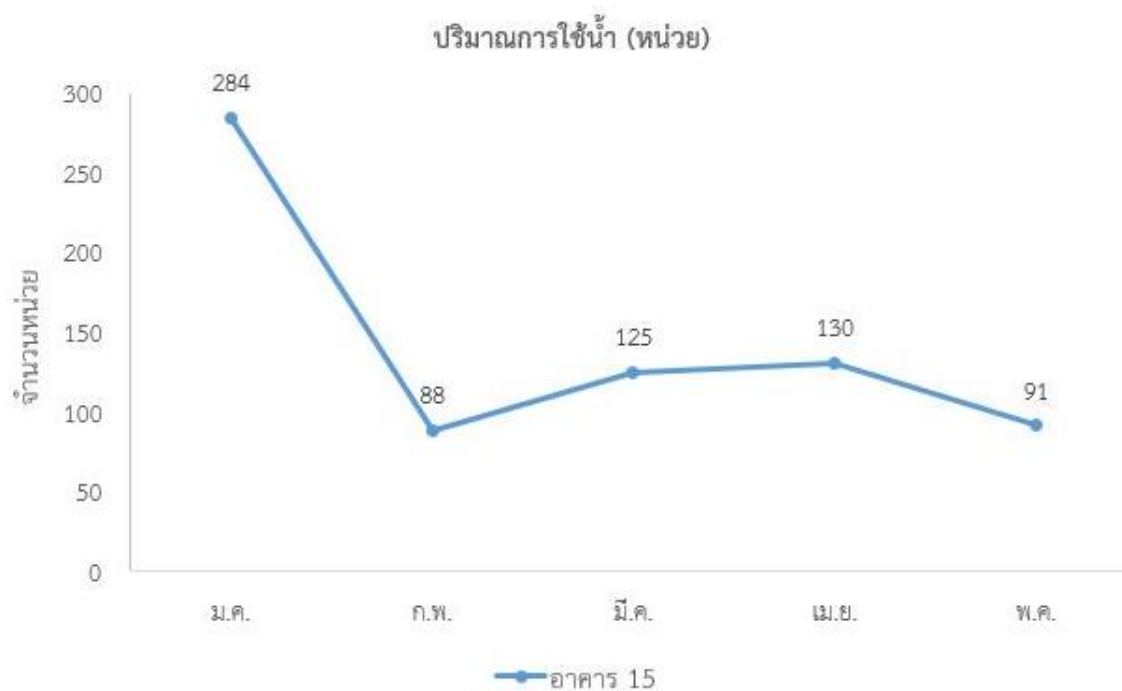

บันทึกข้อมูลการใช้ไฟฟ้ารายวัน

ประจำเดือน พฤษภาคม 2567 ของ อาคาร 15

วันที่	เวลาที่บันทึก	เลขมิเตอร์ที่อ่าน	หน่วยที่ใช้/วัน	ค่า CT	หมายเหตุ
1	15.52	18490	10	1,600	
2	15.52	18497	7	1,120	
3	15.52	18500	3	480	
4	-	-	-	-	
5	-	-	-	-	
6	-	-	-	-	
7	13.40	18533	33	5,280	
8	15.53	18539	6	960	
9	15.53	18542	3	480	
10	15.53	18548	6	960	
11	15.53	18550	2	320	
12	15.54	18557	7	1,120	
13	15.54	18563	6	960	
14	15.54	18569	6	960	
15	15.54	18570	1	160	
16	15.55	18573	3	480	
17	15.55	18580	7	1,120	
18	15.55	18588	8	1,280	
19	09.04	18590	2	320	
20	13.42	18595	5	800	
21	09.07	18600	5	800	
22	-	-	-	-	
23	09.07	18610	10	1,600	
24	09.07	18620	10	1,600	
25	09.08	18630	10	1,600	
26	09.08	18637	7	1,120	
27	09.08	18642	5	800	
28	09.08	18647	5	800	
29	09.09	18654	7	1,120	
30	09.09	18658	4	640	
31	09.09	18660	2	320	
รวมปริมาณการใช้ไฟฟ้า (จำนวน 27 วัน)			180	28,800	

บันทึกข้อมูลการใช้น้ำประปารายวัน
ประจำเดือน พฤษภาคม 2567 ของ อาคาร 15

วันที่	เวลาที่บันทึก	เลขมิเตอร์ที่อ่าน	หน่วยที่ใช้/วัน	หมายเหตุ
1	15.47	15899	4	
2	15.48	15902	3	
3	15.48	15906	4	
4	-	-	-	
5	-	-	-	
6	-	-	-	
7	15.48	15911	0	
8	15.48	15915	4	
9	15.49	15921	6	
10	15.49	15926	5	
11	15.49	15932	6	
12	15.50	15938	6	
13	09.11	15944	6	
14	15.50	15950	0	
15	15.50	15956	6	
16	15.51	15962	6	
17	15.51	15965	3	
18	15.51	15968	3	
19	15.51	15970	2	
20	09.12	15974	4	
21	09.12	15979	5	
22	-	-	-	
23	09.12	15983	0	
24	09.13	15986	3	
25	09.13	15990	4	
26	09.13	15994	4	
27	09.13	15998	4	
28	09.14	16003	5	
29	09.14	16007	4	
30	09.15	16011	4	
31	09.15	16014	3	
รวมปริมาณการใช้น้ำประปา (จำนวน 27 วัน)			104	

ตารางสรุปการใช้ไฟฟ้าและน้ำประปาประจำเดือนพฤษภาคม 2567

สรุปการใช้ไฟฟ้า อาคาร 15 ประจำเดือน พฤษภาคม 2567								
อาคาร	วันที่	เลขมิเตอร์ ครั้งก่อน	เลขมิเตอร์ ที่อ่าน	หน่วยที่ใช้/วัน	ค่า CT 800/5 คูณ 160/หน่วย	ลดลง/หน่วย	เพิ่มขึ้น/หน่วย	หมายเหตุ
อาคาร 15	31 พฤษภาคม 2567	18480	18660	180	28,800	-	5,600	- บันทึกข้อมูลทั้งหมด 27 วัน - ปิดให้บริการ 4 วัน

สรุปการใช้น้ำประปา อาคาร 15 ประจำเดือน พฤษภาคม 2567								
อาคาร	วันที่	เลขมิเตอร์ ครั้งก่อน	เลขมิเตอร์ ที่อ่าน	หน่วยที่ใช้/วัน	ลดลง/หน่วย	เพิ่มขึ้น/หน่วย	หมายเหตุ	
อาคาร 15	31 พฤษภาคม 2567	015895	16014	104	-	13	- บันทึกข้อมูลทั้งหมด 27 วัน - ปิดให้บริการ 4 วัน	

บันทึกการใช้กระดาษประจำปี 2567

บันทึก ประจำ เดือน	วันที่ทำการบันทึก	จำนวน บุคลากร (คน)	ปริมาณการใช้กระดาษ		ปริมาณการใช้กระดาษต่อ จำนวนบุคลากร	
			หน่วยเป็น กรัม	หน่วย เป็นแผ่น	หน่วยเป็น กรัมต่อคน	หน่วยเป็น แผ่นต่อคน
มกราคม	31 มกราคม 2567	21	7,500	1,500	357	71
กุมภาพันธ์	29 กุมภาพันธ์ 2567	21	10,000	2,000	476	95
มีนาคม	31 มีนาคม 2567	21	10,000	2,000	476	95
เมษายน	30 เมษายน 2567	22	10,000	2,000	455	91
พฤษภาคม	31 พฤษภาคม 2567	22	12,500	2,500	568	114
มิถุนายน						
กรกฎาคม						
สิงหาคม						
กันยายน						
ตุลาคม						
พฤศจิกายน						
ธันวาคม						
รวม			50,000	10,000	2,332	466
เฉลี่ย			10,000	2,000	446	93

หมายเหตุ :สำนักงานผู้อำนวยการและศูนย์เทคโนโลยีใช้ กระดาษ A4 80 แกรม 1 รีม มี 500 แผ่น เท่ากับ 2,500 กรัม 1 แผ่น เท่ากับ 5 กรัม (ไม่รวมซอง)

ปริมาณการใช้กระดาษประจำปี 2567

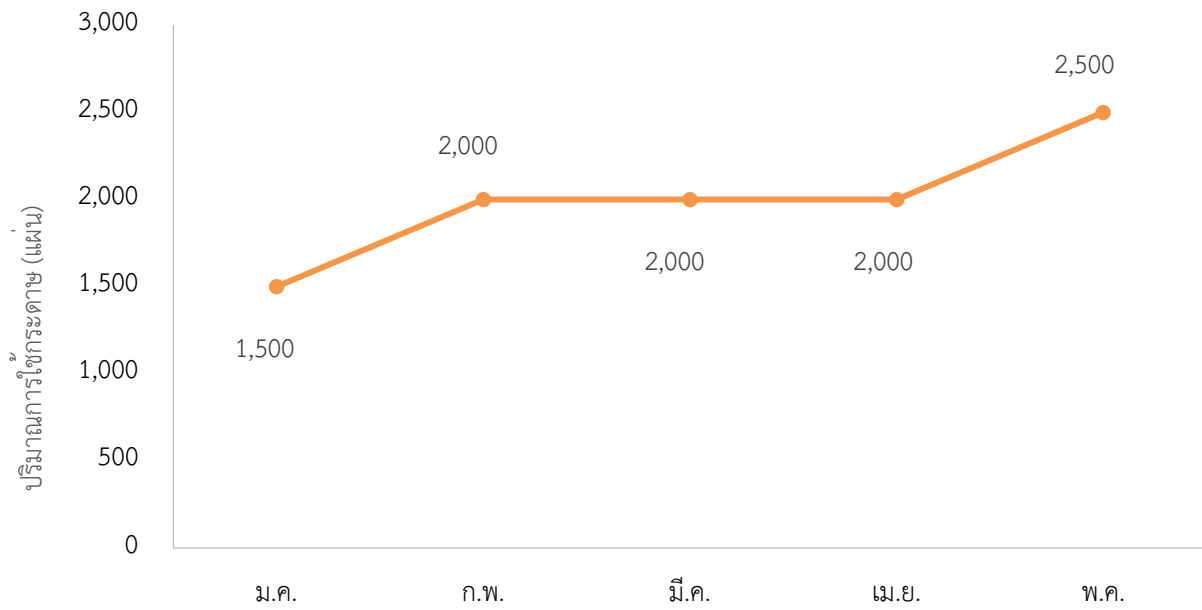

ปริมาณการใช้กระดาษประจำปี 2567

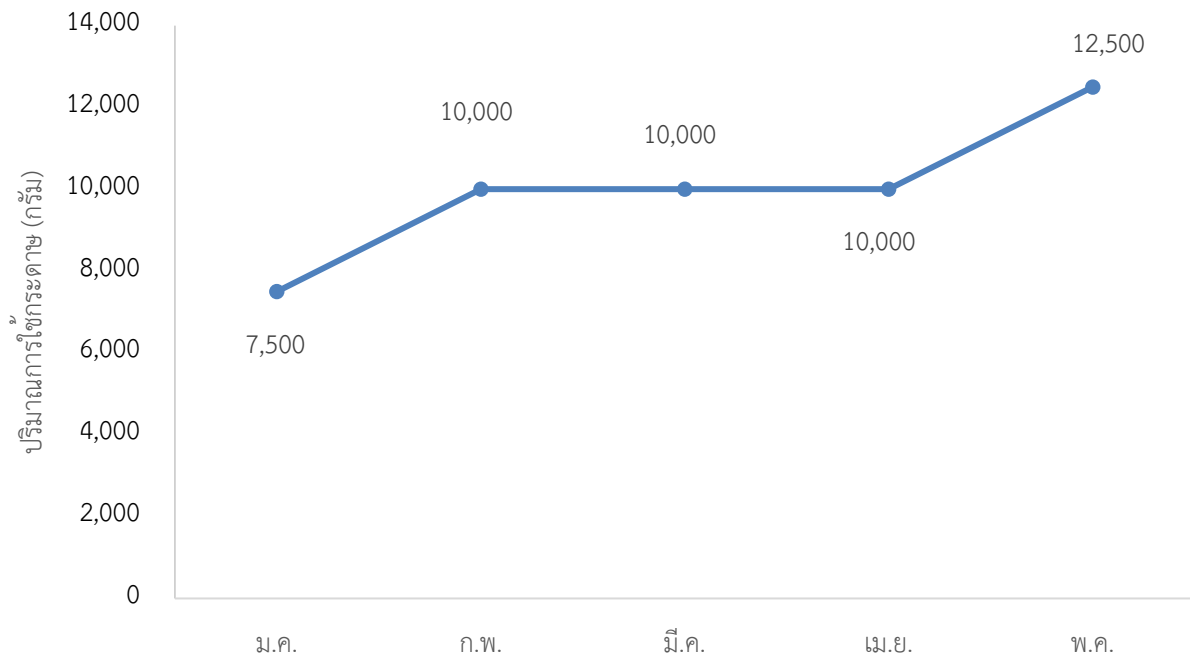

หมวดที่ 4 การจัดการของเสีย

กิจกรรมที่ 4.1 การจัดการของเสีย

4.1.1 มีการดำเนินงานตามแนวทางการคัดแยก รวบรวม และกำจัดขยะอย่างเหมาะสม

ปริมาณขยะ แต่ละประเภท สำนักวิทยบริการและเทคโนโลยีสารสนเทศ และศูนย์ภาษา ปี พ.ศ. 2567

เดือน	ขยะทั่วไป	ขยะรีไซเคิล	ขยะเปียก	ขยะอันตราย	ขยะติดเชื้อ
มกราคม	91.28	77.00	1.85	0.16	7.62
กุมภาพันธ์	142.25	26.39	4.21	1.25	8.58
มีนาคม	126.00	25.21	1.60	0.95	8.58
เมษายน	107.56	15.51	0.53	0.68	5.27
พฤษภาคม	132.15	16.64	0.24	0.86	8.56
มิถุนายน					
กรกฎาคม					
สิงหาคม					
กันยายน					
ตุลาคม					
พฤศจิกายน					
ธันวาคม					
รวม	599.24	160.75	8.43	3.9	38.61

ปริมาณขยะ แต่ละประเภท ของสำนักวิทยบริการและเทคโนโลยีสารสนเทศ และศูนย์ภาษา ปี พ.ศ. 2567

