

บันทึกปริมาณการใช้น้ำ

เดือน	ปริมาณการใช้น้ำปี 2566				ปริมาณการใช้น้ำปี 2567				ร้อยละปริมาณการใช้น้ำ	
	จำนวนคน	(ลบ.ม.)ปี 2566	ค่าน้ำ/เดือน (บาท)	(ลบ.ม./คน) ปี 2566	จำนวนคน	(ลบ.ม) ปี 2567	ค่าน้ำ/เดือน (บาท)	(ลบ.ม./คน) ปี 2567	(ลบ.ม.)ปี 2566	(ลบ.ม./คน)ปี 2567
ม.ค.	34	149.00	3,347.20	4.38	34	284.00	6,481.77	8.35	90.6%	90.6%
ก.พ.	34	146.00	3,277.54	4.29	34	88.00	1,931.48	2.59	-39.7%	-39.7%
มี.ค.	34	189.00	4,275.96	5.56	34	125.00	2,789.95	3.68	-33.9%	-33.9%
เม.ย.	34	285.00	6,504.99	8.38	34	91.00	2,000.98	2.68	-68.1%	-68.1%
พ.ค.	34	213.00	4,833.22	6.26	34	104.00	2,302.35	3.06	-51.2%	-51.2%
มิ.ย.	34	234.00	5,320.82	6.88	34	150.00	3,370.42	4.41	-35.9%	-35.9%
ก.ค.	34	129.00	2,882.82	3.79				#DIV/0!	-100.0%	#DIV/0!
ส.ค.	34	97.00	2,139.97	2.85				#DIV/0!	-100.0%	#DIV/0!
ก.ย.	34	114.00	2,534.54	3.35				#DIV/0!	-100.0%	#DIV/0!
ต.ค.	34	385.00	8,831.43	11.32				#DIV/0!	-100.0%	#DIV/0!
พ.ย.	34	93.00	2,047.31	2.74				#DIV/0!	-100.0%	#DIV/0!
ธ.ค.	34	88.00	1,931.48	2.59				#DIV/0!	-100.0%	#DIV/0!
เฉลี่ย	34	202.67	4,593.29	5.96	34	140.33	3,146.16	4.13	-30.8%	-30.8%
รวม	408	1,216.00	27,559.73	35.76	204	842.00	18,876.95	24.76	-30.8%	-30.8%

เปรียบเทียบปริมาณการใช้น้ำระหว่างปี 2566 กับ ปี 2567

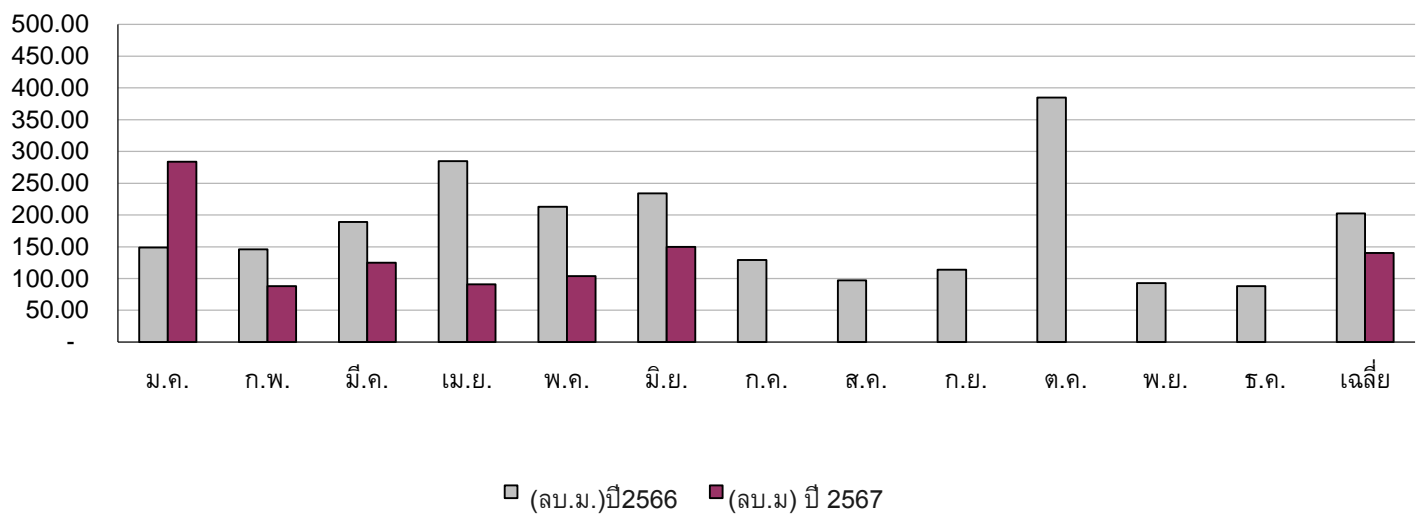

เปรียบเทียบปริมาณการใช้น้ำต่อคนระหว่าง ปี 2566 กับ ปี 2567

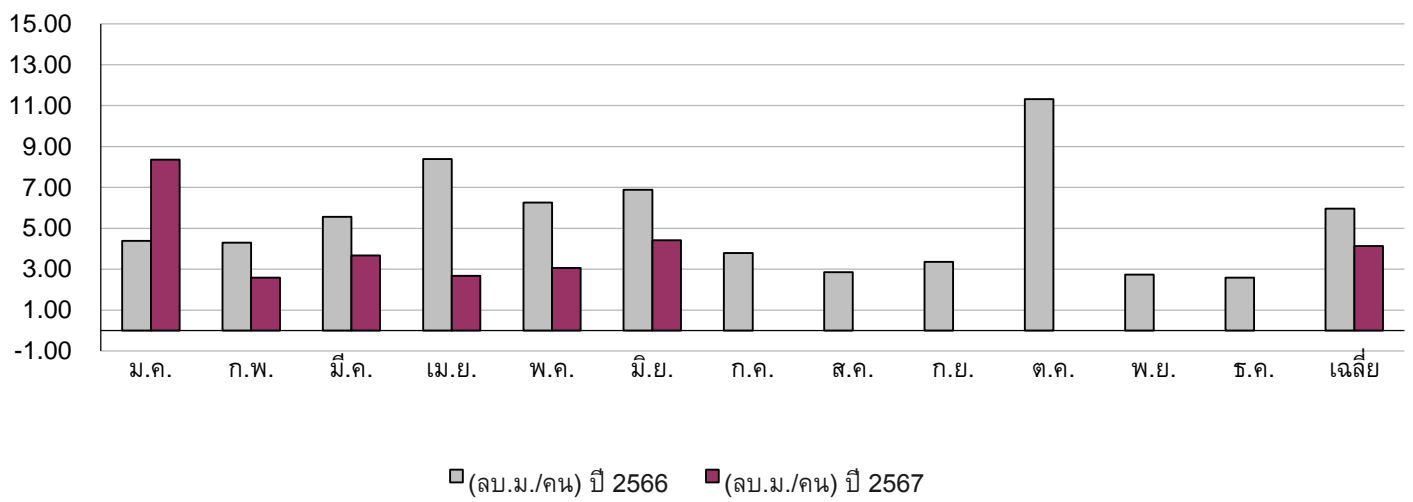

สรุปปริมาณการใช้น้ำ

1. การปริมาณน้ำสะสมตั้งแต่เดือน มกราคม ถึงมิถุนายน ปี 2567 เท่ากับ ...842..... ลบ.ม. ลดลงจาก ปี 2566 ในช่วงเวลาเดียวกัน เท่ากับ ...374..... ลบ.ม. คิดเป็น ..30.76.. %
2. การปริมาณน้ำต่อคนสะสมตั้งแต่เดือน มกราคม ถึงมิถุนายน ปี 2567 เท่ากับ ..4.13... ลบ.ม./คน ลดลงจาก ปี 2566 ในช่วงเวลาเดียวกัน เท่ากับ ..1.83.. ลบ.ม./คน คิดเป็น 30.70.. %
3. การปริมาณน้ำเฉลี่ยตั้งแต่เดือน มกราคม ถึงมิถุนายน ปี 2567 เท่ากับ ..140.33.. ลบ.ม. ลดลงจาก ปี 2566 ในช่วงเวลาเดียวกัน เท่ากับ ..62.34.. ลบ.ม. คิดเป็น ...30.76.. %
4. การปริมาณน้ำต่อคนเฉลี่ยตั้งแต่เดือน มกราคม ถึงมิถุนายน ปี 2567 เท่ากับ .24.76. ลบ.ม./คน ลดลงจาก ปี 2566 ในช่วงเวลาเดียวกัน เท่ากับ ..11.. ลบ.ม./คน คิดเป็น ..30.76. %

การวิเคราะห์ข้อมูลและสาเหตุ (เป้าหมาย : การใช้น้ำลดลง 10% จากปี 2566)

เดือนมกราคม 2567

รายละเอียด : ปริมาณการใช้น้ำเพิ่มขึ้น 90.6%

วิเคราะห์สาเหตุ : เนื่องจากมีการใช้สถานที่จากหน่วยงานภายนอก

แนวทางจัดการ : จัดทำป้ายรณรงค์สร้างความตระหนักในการใช้ทรัพยากรน้ำอย่างรู้คุณค่า

เดือนกุมภาพันธ์ 2567

รายละเอียด : ปริมาณการใช้น้ำลดลง 30.9%

วิเคราะห์สาเหตุ :

แนวทางจัดการ :

เดือนมีนาคม 2567

รายละเอียด : ปริมาณการใช้น้ำลดลง 33.9%

วิเคราะห์สาเหตุ :

แนวทางจัดการ :

เดือนเมษายน 2567

รายละเอียด : ปริมาณการใช้น้ำลดลง 68.1%

วิเคราะห์สาเหตุ :

แนวทางจัดการ :

เดือนพฤษภาคม 2567

รายละเอียด : ปริมาณการใช้น้ำลดลง 51.2%

วิเคราะห์สาเหตุ :

แนวทางจัดการ :

เดือนมิถุนายน 2567

รายละเอียด : ปริมาณการใช้น้ำลดลง 35.9%

วิเคราะห์สาเหตุ :

แนวทางจัดการ :

เดือนกรกฎาคม 2567

รายละเอียด :

วิเคราะห์สาเหตุ :

แนวทางจัดการ :

เดือนสิงหาคม 2567

รายละเอียด :

วิเคราะห์สาเหตุ :

แนวทางจัดการ :

เดือนกันยายน 2567

รายละเอียด :

วิเคราะห์สาเหตุ :

แนวทางจัดการ :

เดือนตุลาคม 2567

รายละเอียด :

วิเคราะห์สาเหตุ :

แนวทางจัดการ :

เดือนพฤศจิกายน 2567

รายละเอียด :

วิเคราะห์สาเหตุ :

แนวทางจัดการ :

เดือนธันวาคม 2567

รายละเอียด :

วิเคราะห์สาเหตุ :

แนวทางจัดการ :